



**SUMAR** | Solcamastraat 15 D

€ 1.750 p.m.

# Kenmerken en specificaties



Kadastrale aanduiding: Oostermeer ,  
Sectie: K, Nummer: 1576  
Kadastrale oppervlakte: 1215 m<sup>2</sup>  
Oppervlakte bedrijfsruimte: 494 m<sup>2</sup>  
Oppervlakte kantoorruimte: 44 m<sup>2</sup>  
Vrije overspanning: 15 m  
Voorzieningen: betonvloer, overhead  
deuren, pantry, kantine, toilet,  
alarminstallatie, elektrische overheaddeur  
Bouwjaar: 2011  
Parkeerplaatsen: Voldoende  
parkeergelegenheid op het terrein.





Bedrijfsunit gelegen op bedrijventerrein Sumar!

Keurige bedrijfsloods van ca. 450 m<sup>2</sup>. De bedrijfshal beschikt over een kantine met pantry en een toilet en een kantoorruimte. Daarnaast beschikt het object over een zolderverdieping van 44 m<sup>2</sup>. De elektrische overhead deur heeft een afmeting van 500x500 cm.

Er is een alarminstallatie aanwezig.  
Het mandelige terrein kan worden afgesloten middels een hek.

Ligging:  
Gelegen op bedrijventerrein Sumar, nabij de afrit naar de Centrale As.

Bestemming:  
Bedrijven tot en met categorie 4.

Huurprijs € 1.750,- per maand, excl. btw.









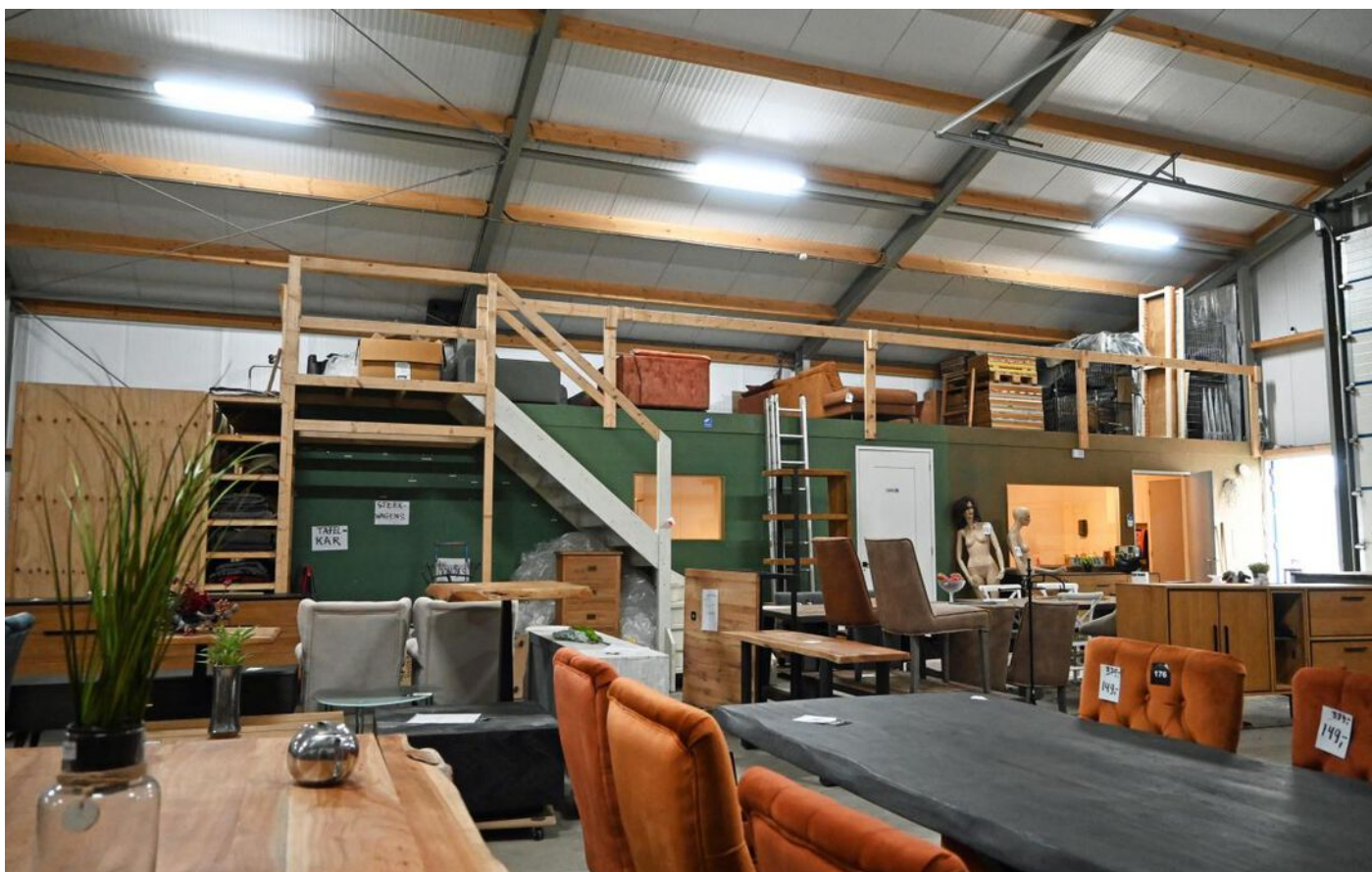



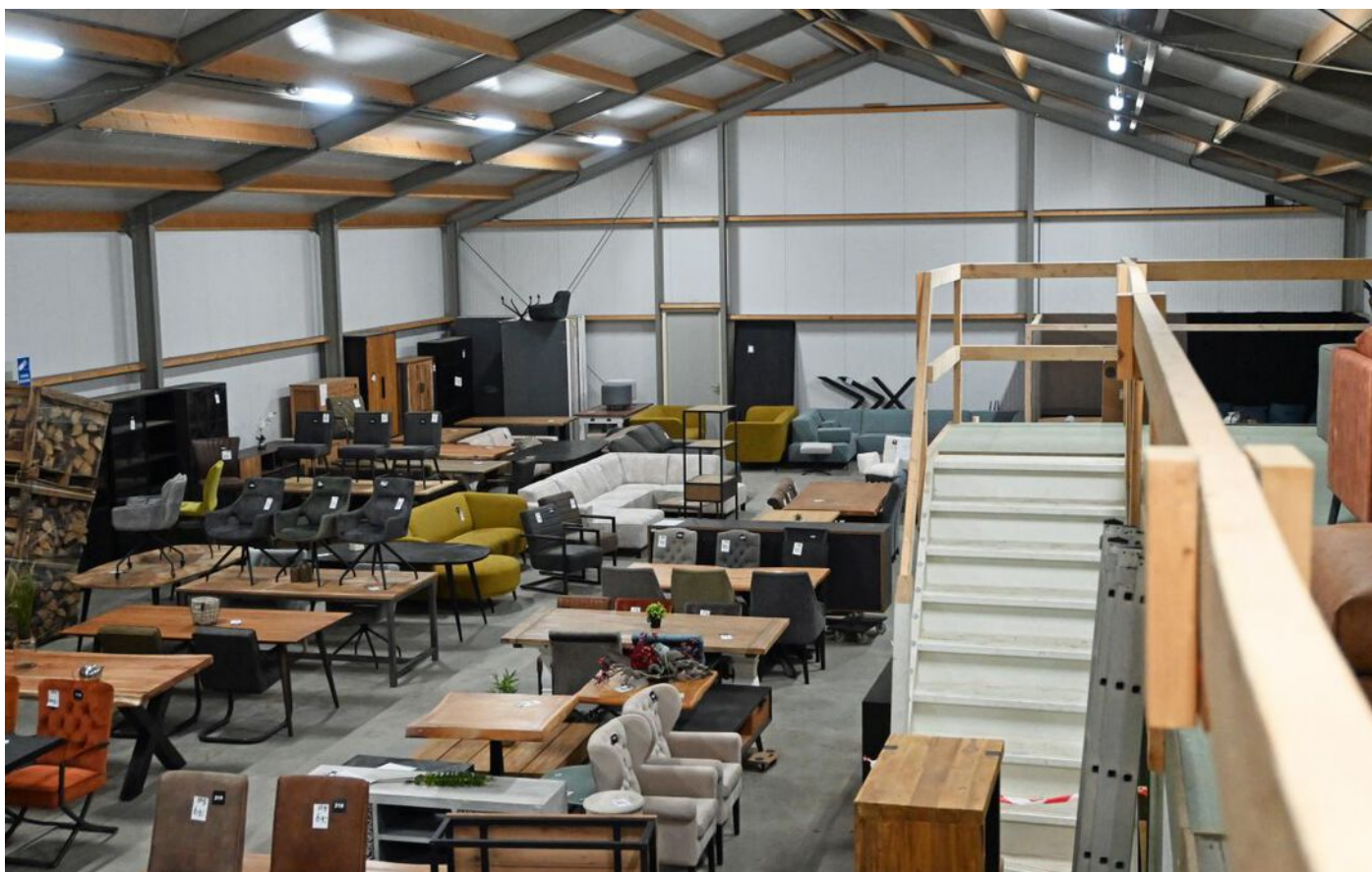







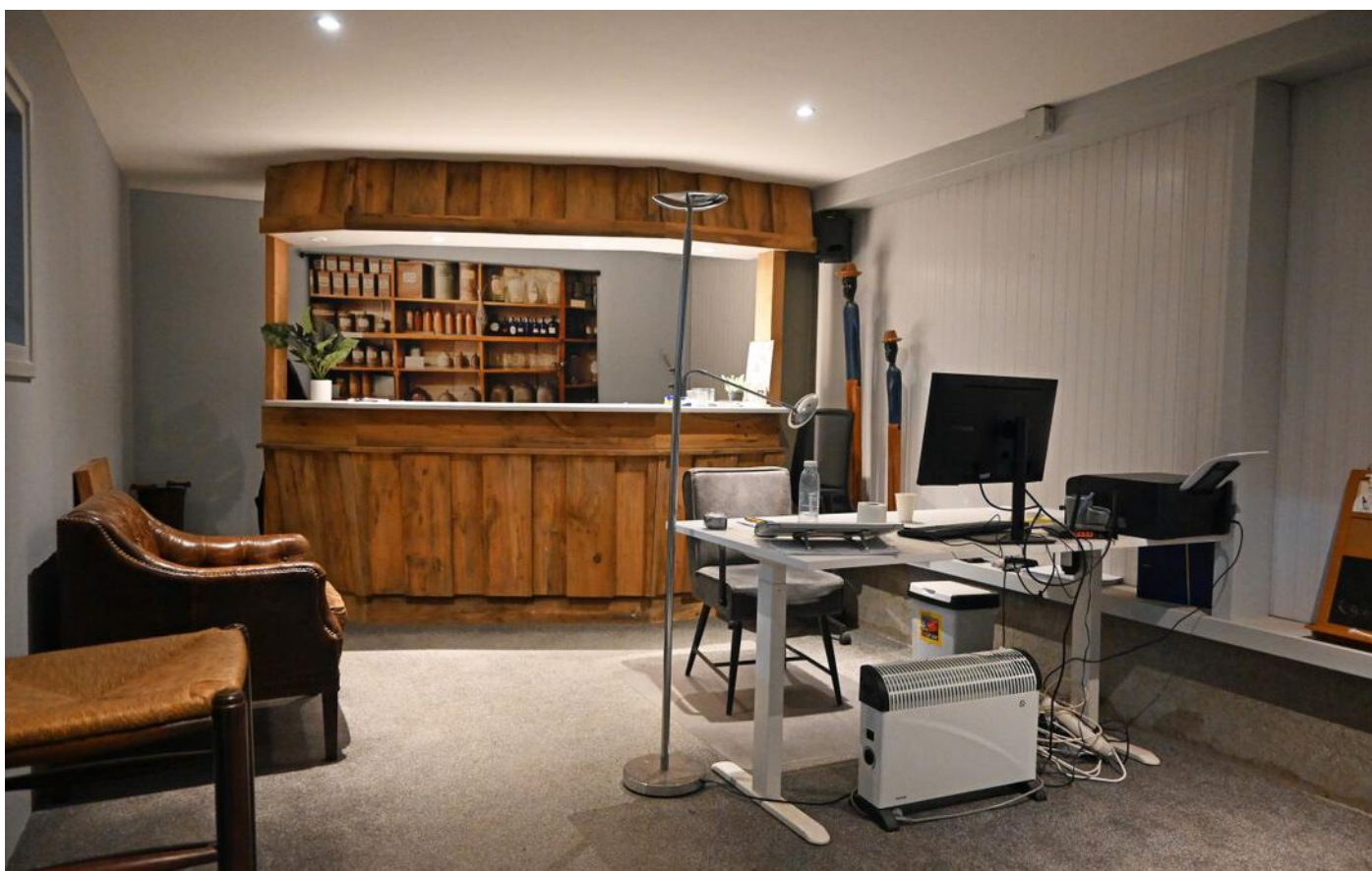











# Plattegrond

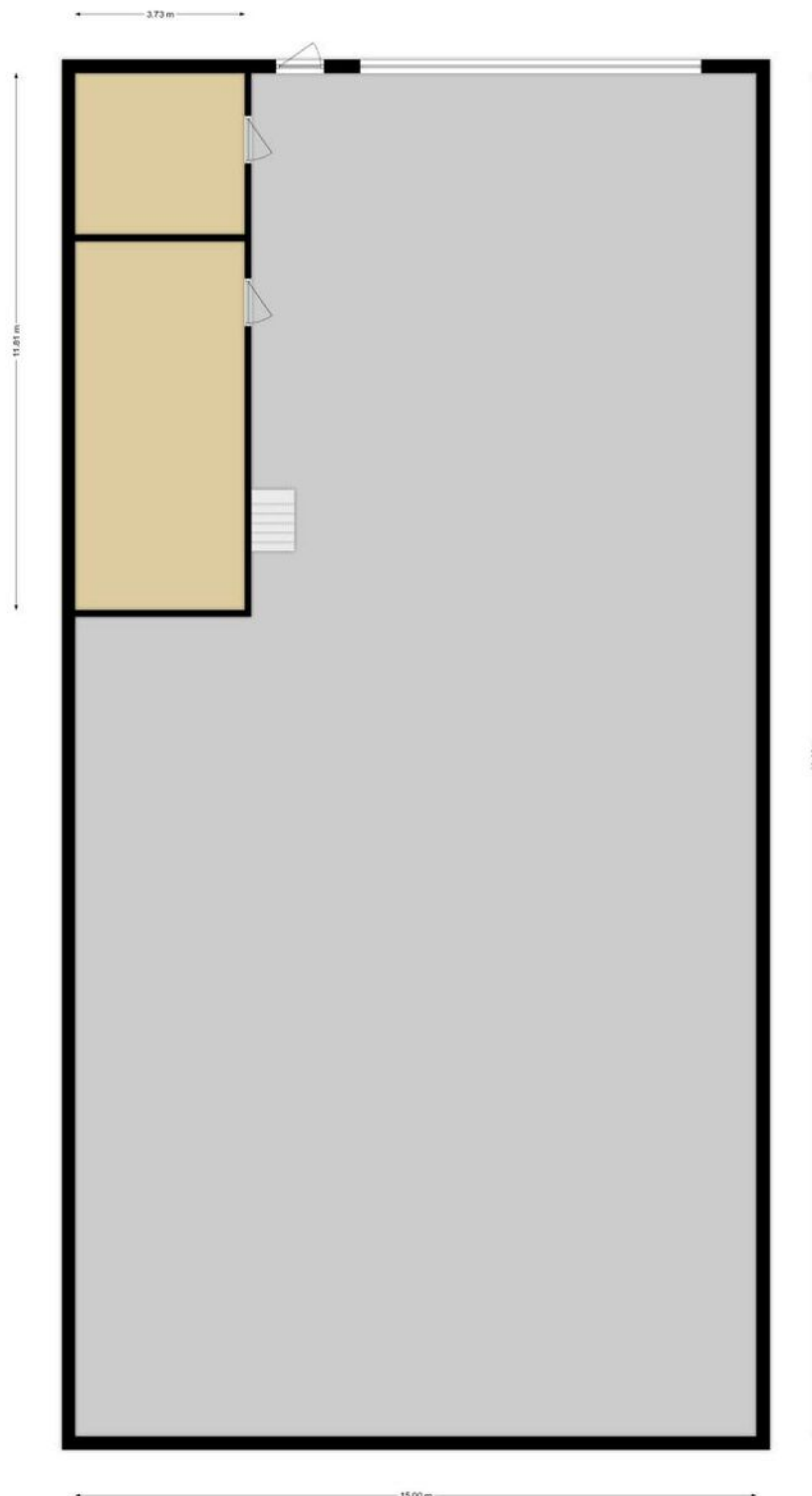

Deze plattegronden zijn opgemaakt voor indicatieve doeleinden.  
Hieraan kunnen geen rechten worden ontleend.



# Locatie op de kaart

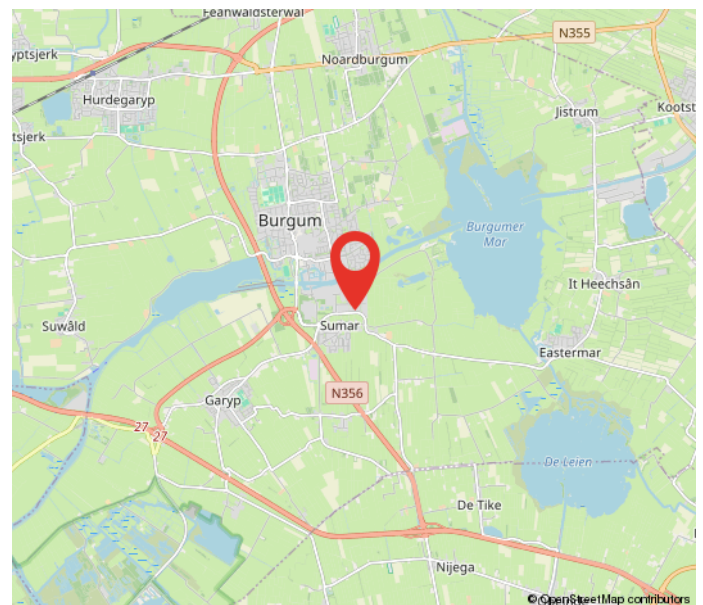
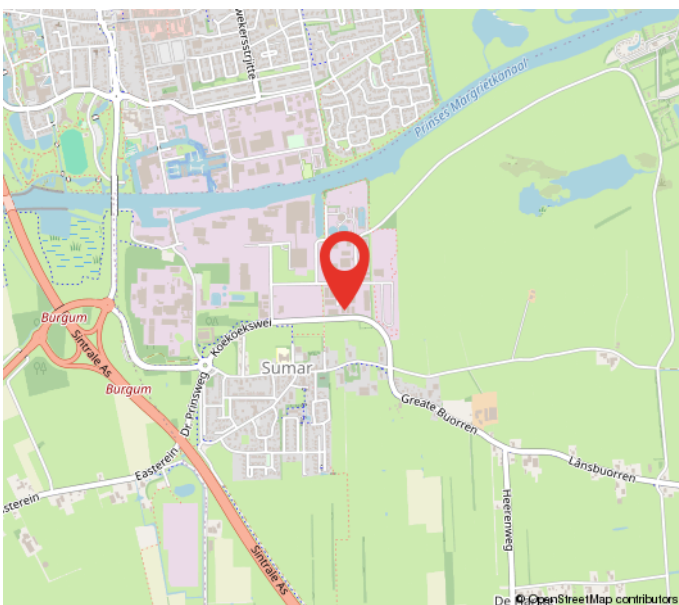
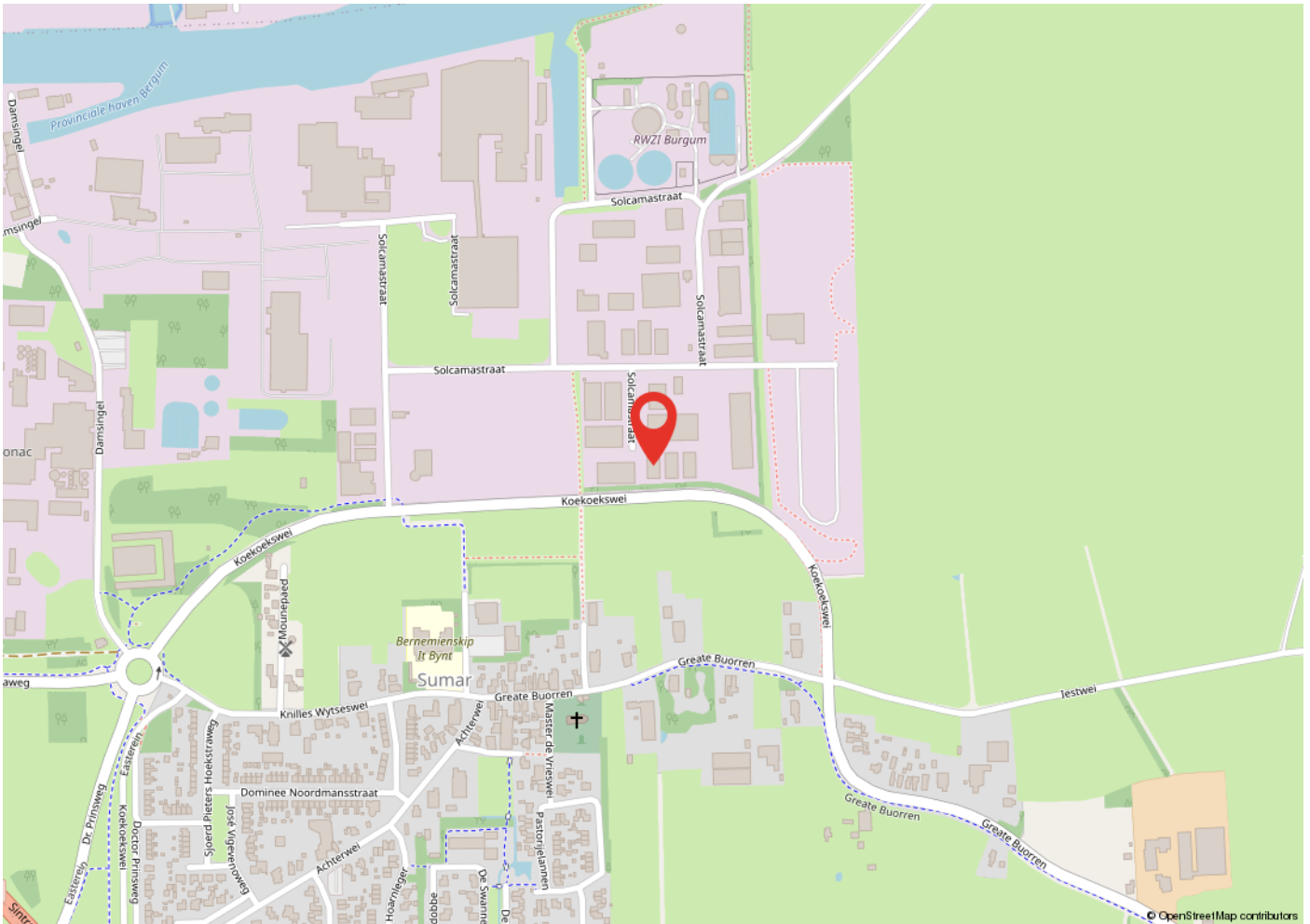





# Kadastrale kaart

Kadastrale kaart

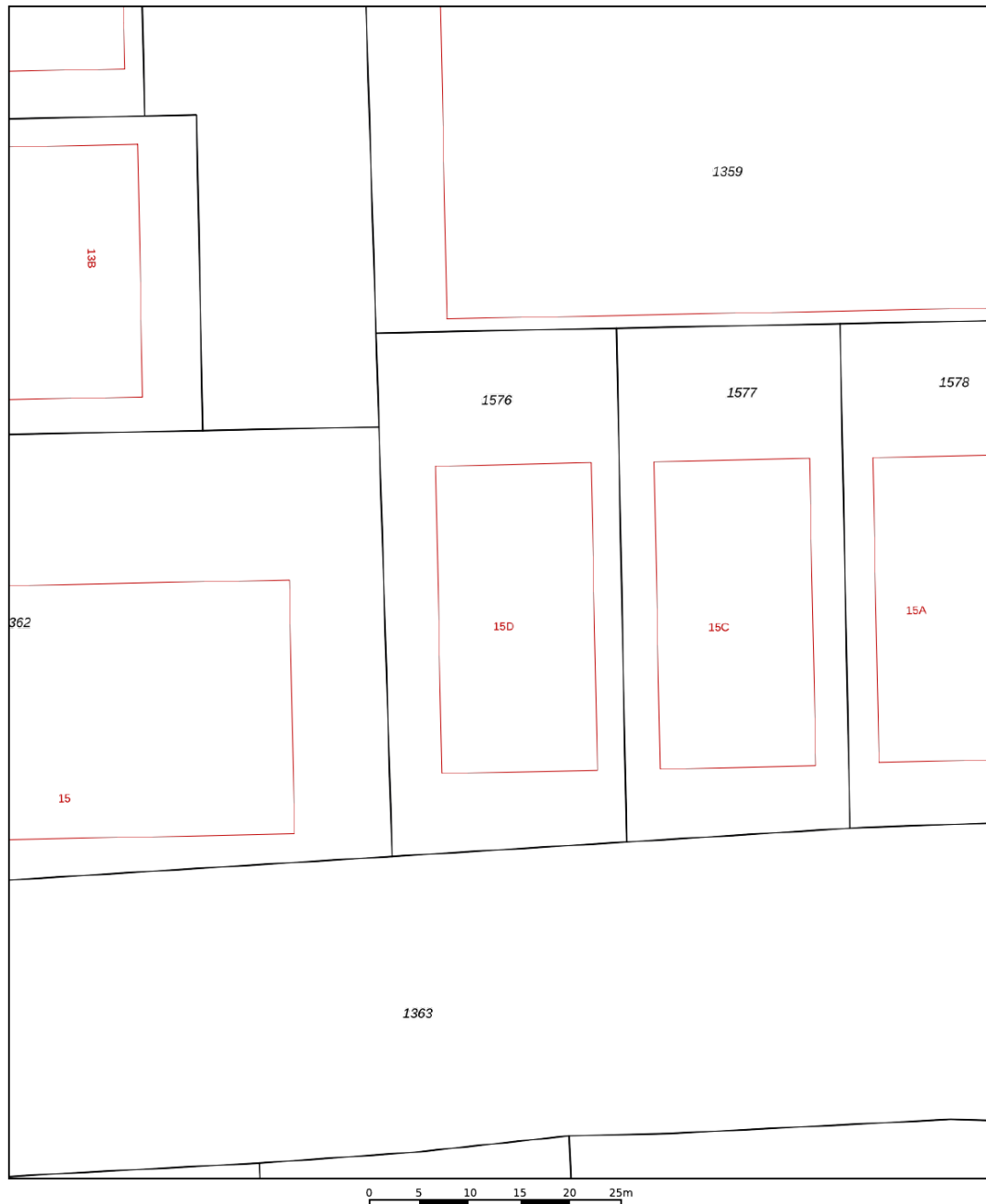
Uw referentie: Solcamastraat 15D su



12345	Deze kaart is noordgericht	Schaal 1: 500	
25	Perceelnummer	Kadastrale gemeente Oostermeer	
	Huisnummer	Sectie K	
—	Vastgestelde kadastrale grens	Perceel 1576	
—	Voorlopige kadastrale grens		
—	Administratieve kadastrale grens		
—	Bebouwing		

Voor een eensluitend uittreksel, geleverd op 26 februari 2024  
De bewaarder van het kadaster en de openbare registers

Aan dit uittreksel kunnen geen betrouwbare maten worden ontleend.  
De Dienst voor het kadaster en de openbare registers behoudt zich de intellectuele eigendomsrechten voor, waaronder het auteursrecht en het databankenrecht.



# Heeft u interesse?



Berglaan 14  
9203 EG  
Drachten  
Tel. 0512-541400  
info@dijkstrabedrijfsmakelaardij.nl  
www.dijkstrabedrijfsmakelaardij.nl

Harlingerstraatweg 2  
8916 BB  
Leeuwarden  
Tel. 058-2123345  
info@dijkstrabedrijfsmakelaardij.nl  
www.dijkstrabedrijfsmakelaardij.nl

*Deze informatie is geheel vrijblijvend, met zorg samengesteld en niet meer dan een uitnodiging tot het doen van een voorstel. Ten aanzien van de juistheid van deze informatie kunnen geen rechten worden ontleend.*